

PLAN ZOSTAŁ UCHWALONY
UCHWAŁĄ NR XIX / 136 / 97
RADY GMINY CZARNA
dnia 30.12. 1997r.

RADA GMINY
C Z A R N A

PRZEWODNICZĄCY
RADY GMINY
Marian Myhal

MIEJSCOWY PLAN
ZAGOSPODAROWANIA PRZESTRZENNEGO
TERENU BUDOWNICTWA MIESZKANIOWEGO
I USŁUGOWEGO
RABE "1" gm. CZARNA

RYSUNEK PLANU SKALA 1:2 000 - ZAŁĄCZNIK NR. 1

INTEGRALNĄ CZĘŚĆ Z RYSUNKIEM STANOWI
TEKST PLANU ZAWARTY W UCHWALE

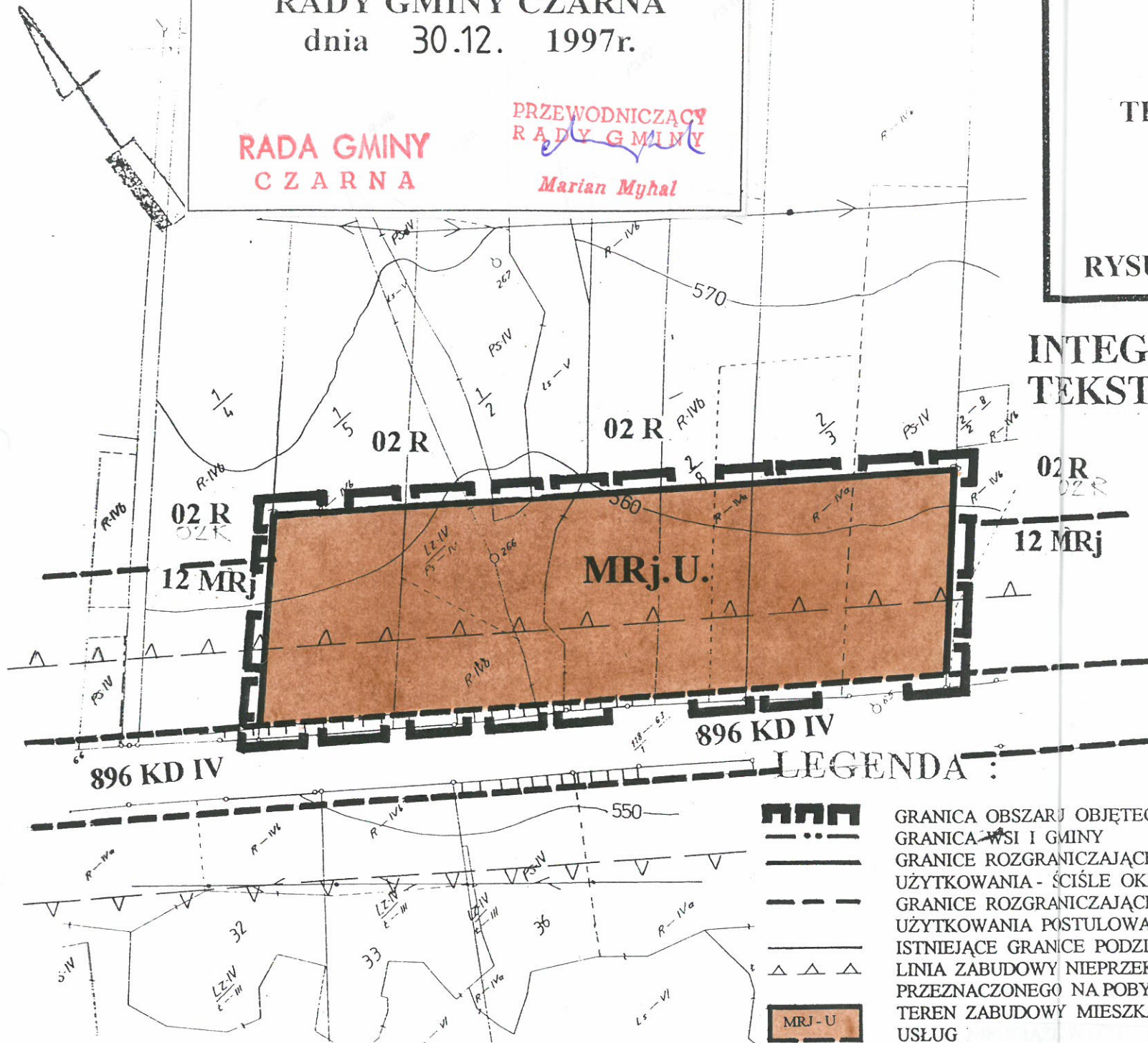

UWAGA:
OZNACZENIA ZNAJDUJĄCE SIĘ POZA GRANICĄ
NINIEJSZEGO PLANU WKREŚLONO wg. MPO GMINY
ZATWIERDZ. DNIA 18.06.1991 UCHWAŁĄ IX/ 53/91

Sporządził geodeta *Mieczysław Darocha*
Lp. książki robót *2.2.85/19/96*
Pozwolenie na wykonywanie robót geodezyjnych
z dnia 28.04.1990 r. Nr 8985 wydane przez
Ministra Gospodarki Przestrzennej i Budownictwa
USTRZYKI DOLNE data 11.5.1996 podpis *[Signature]*

wieś RABE
gm. Czarna
woj. krośnieńskie

MAPA SYTUACYJNO-WYSOKOŚCIOWA
Skala 1:2000

Sporządzona na podstawie mapy ewidencji
skali 1:2000 i mapy topograficznej w skali 1:10000

POTWIERDZENIE UZGODNIENI:

| | |
|---|---|
| <p>374-11. skt. pocz. 35-959 R Z E S Z Ó W tel. 374-11. skt. pocz. 35-959 R Z E S Z Ó W</p> <p><i>[Signature]</i> mgr inż. Leszek Olszewski 1.07.97</p> <p>Wydział Sanocki Zakład Górnictwa Nafty i Gazu DZIAŁ MIERNICZY</p> <p><i>[Signature]</i> mgr inż. Jan Lorenc MIERNICZY GÓRNICZY Upr. WUGL. z 05-572/97M</p> | <p>10 06 1997</p> <p>URZĄD WOJEWÓDZKI W KROŚNIEMIE</p> <p><i>[Signature]</i></p> <p>WOJEWÓDZKIE BIURO PLANOWANIA PRZESTRZENNEGO 38-400 KROŚNÓ ul. Lewakowskiego tel. (0-13) 43-209-95, 43-734-89 tel. fax (0-13) 43-209-53 <i>[Signature]</i> mgr inż. Wiesława Pytlowany</p> |
|---|---|

PROJEKT AKCEPTOWAŁ : PROJEKT WYKONAŁ :

| | |
|--|---|
| <p>ZARZĄD GMINY W C. N.B.J. 38-710 CZARNA woj. krośnieńskie</p> <p>PRZEWODNICZĄCY Zarządu Gminy <i>[Signature]</i> Władysław Podraza</p> | <p>mgr inż. arch. MIECZYŚLAW KRUKIEREK nr ewid. uprawnień 235/88 do projektowania w planowaniu przestrzennym</p> <p>autorzy: zespół TM-I mgr inż. arch. Mieczysław Krukierek - gł. projektant techn. bud. Maria Głowacka - starszy asystent projekt. mgr inż. Lucyna Zymyn - prognoza skutków wpływu M.P.</p> |
|--|---|